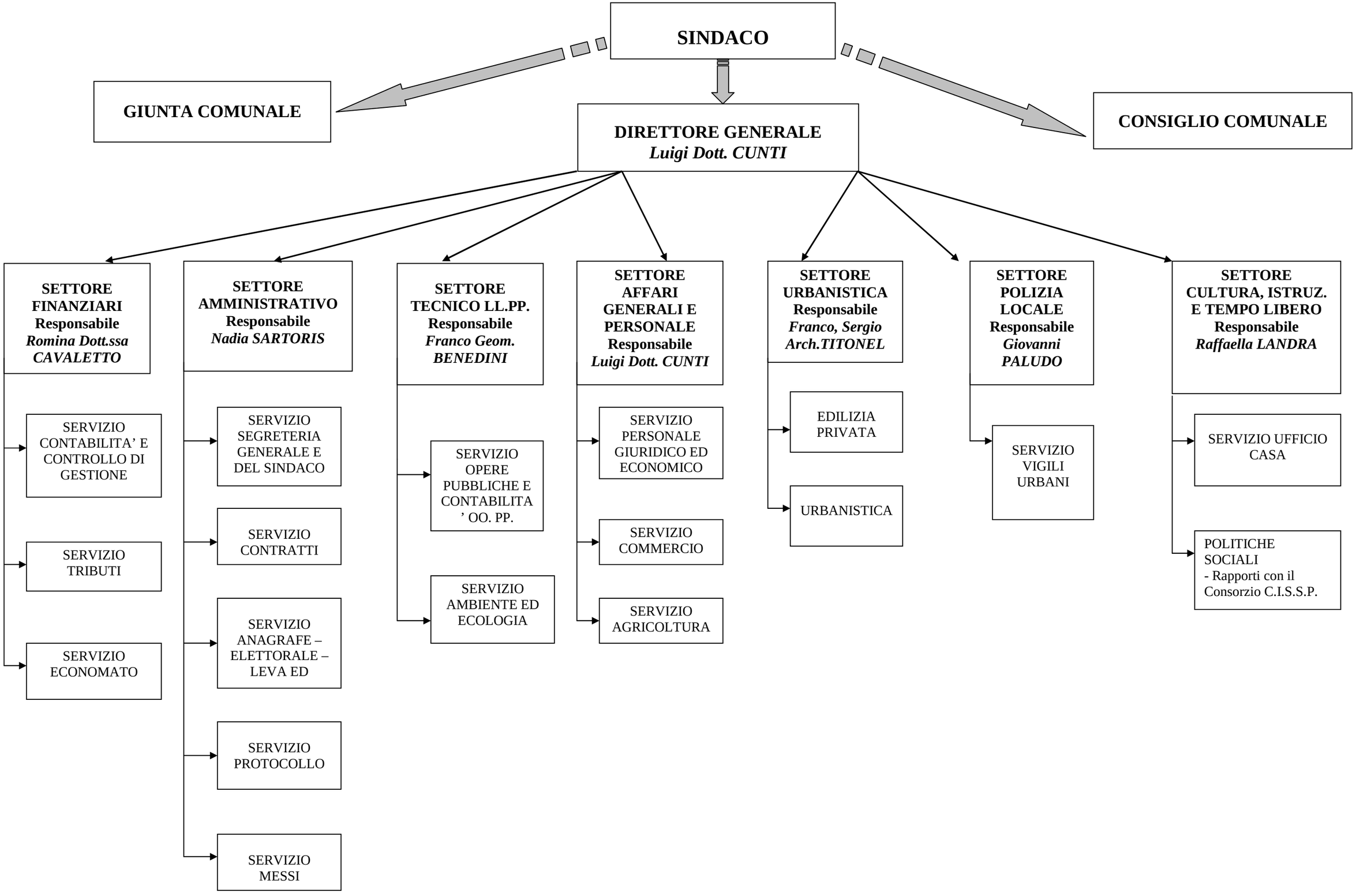
SINDACO
GIUNTA COMUNALE
CONSIGLIO COMUNALE
DIRETTORE GENERALE
Luigi Dott. CUNTI
SETTORE FINANZIARI
Responsabile
Romina Dott.ssa CAVALETTO
SERVIZIO CONTABILITA' E CONTROLLO DI GESTIONE
SERVIZIO TRIBUTI
SERVIZIO ECONOMATO
SETTORE AMMINISTRATIVO
Responsabile
Nadia SARTORIS
SERVIZIO SEGRETERIA GENERALE E DEL SINDACO
SERVIZIO CONTRATTI
SERVIZIO ANAGRAFE – ELETTORALE – LEVA ED
SERVIZIO PROTOCOLLO
SERVIZIO MESSI
SETTORE TECNICO LL.PP.
Responsabile
Franco Geom. BENEDINI
SERVIZIO OPERE PUBBLICHE E CONTABILITA' OO. PP.
SERVIZIO AMBIENTE ED ECOLOGIA
SETTORE AFFARI GENERALI E PERSONALE
Responsabile
Luigi Dott. CUNTI
SERVIZIO PERSONALE GIURIDICO ED ECONOMICO
SERVIZIO COMMERCIO
SERVIZIO AGRICOLTURA
SETTORE URBANISTICA
Responsabile
Franco, Sergio Arch.TITONEL
EDILIZIA PRIVATA
URBANISTICA
SETTORE POLIZIA LOCALE
Responsabile
Giovanni PALUDO
SERVIZIO VIGILI URBANI
SETTORE CULTURA, ISTRUZ. E TEMPO LIBERO
Responsabile
Raffaella LANDRA
SERVIZIO UFFICIO CASA
POLITICHE SOCIALI
- Rapporti con il Consorzio C.I.S.S.P.